





INGENIERÍA DE DETALLE DE ESTACIONES LÍNEA 3 METRO DE SANTIAGO

CONTRATO N° PL3 - 0703 - 03 - 13

INFORME

COMPARACIÓN CATASTRO FOTOGRÁFICO DE CASA MATRIZ BANCO ESTADO ENTRE AÑOS 2013 - 2018

0								
B	12-02-18	Aprobación	OVW	JPR	VCP	CMC		
A	08-02-18	Revisión Interna	OVW	JPR	VCP	CMC		
REV.	FECHA	EMITIDO PARA	PREP	REV	J.P	D.P	D. PROY.	METRO
PROYECTO N° 13335			N° DOCUMENTO	PL3-ID-0332-INF-201-CE-01020				REV. B
			Página 1 de 15					
<div><div></div><div></div></div>								

ÍNDICE

1.0	OBJETIVO	4
2.0	CONCLUSIONES	15

Índice de Fotos:

FOTO 1 2013.....	5
FOTO 1 2018.....	6
FOTO 2 2013.....	7
FOTO 2 2018.....	8
FOTO 3 2013.....	9
FOTO 3 2018.....	10
FOTO 4 2013.....	11
FOTO 4 2018.....	12
FOTO 5 2013.....	13
FOTO 5 2018.....	14

1.0 OBJETIVO

El presente informe tiene como objetivo principal realizar un análisis comparativo a nivel fotográfico de alta resolución, del estado de las fachadas del Edificio Patrimonial Casa Matriz Banco Estado, tomado el 6 de Enero del año 2013, previo al inicio de la construcción de las obras subterráneas de la Línea 3 de Metro de Santiago, comparándolas con las actuales fotos tomadas en Febrero del año 2018. Para este trabajo se consideró hacer una réplica lo más exacta de la fotografía tomada el año 2013, teniendo que buscar el mismo ángulo y resolución de la fotográfica para poder hacer una comparación visual.



Foto 1 2013



Foto 1 2018



Foto 2 2013



Foto 2 2018

PROYECTO N° 13335
INGENIERÍA DE DETALLE DE ESTACIONES LÍNEA 3 METRO DE SANTIAGO



Foto 3 2013

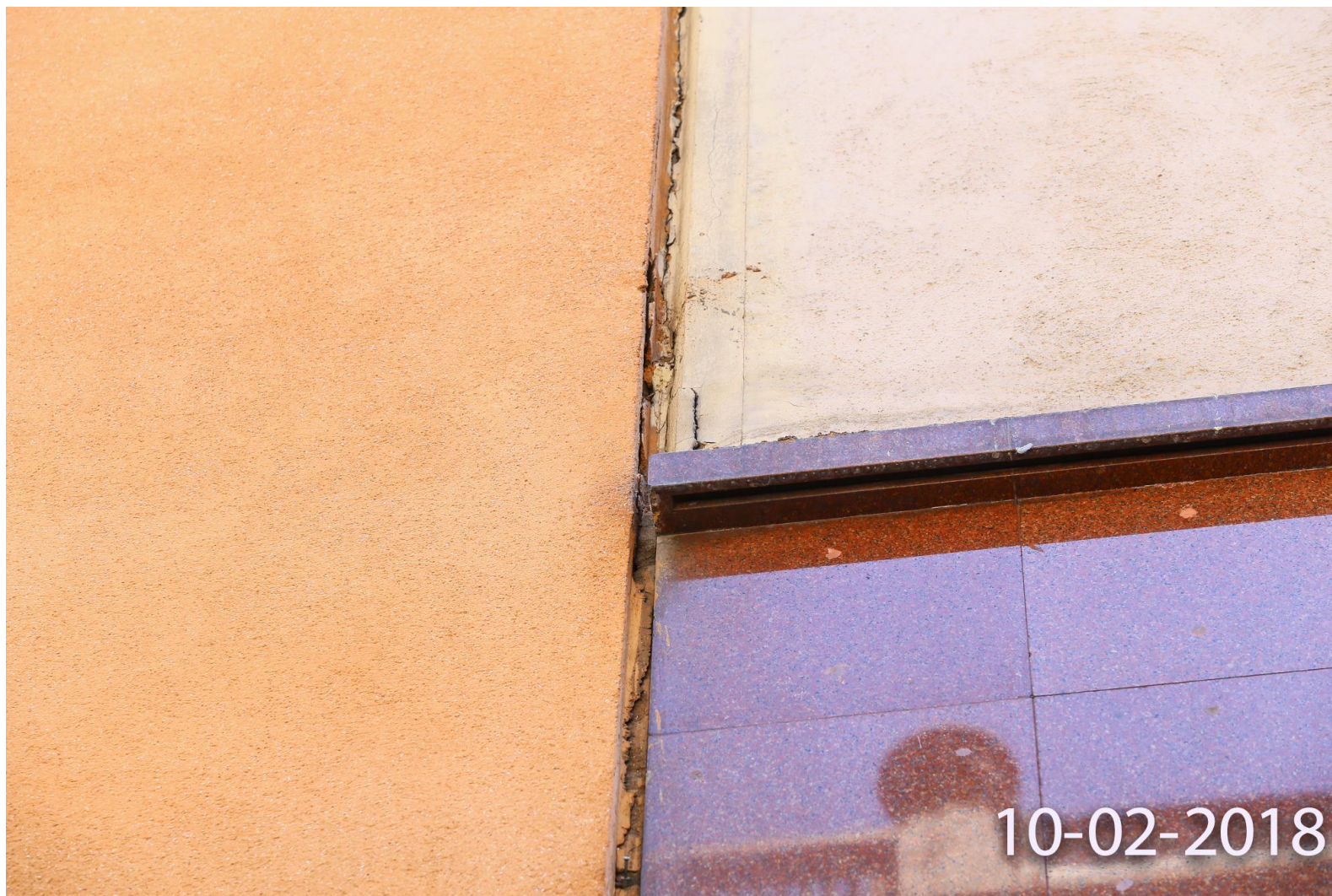

Foto 3 2018



Foto 4 2013



Foto 4 2018



Foto 5 2013

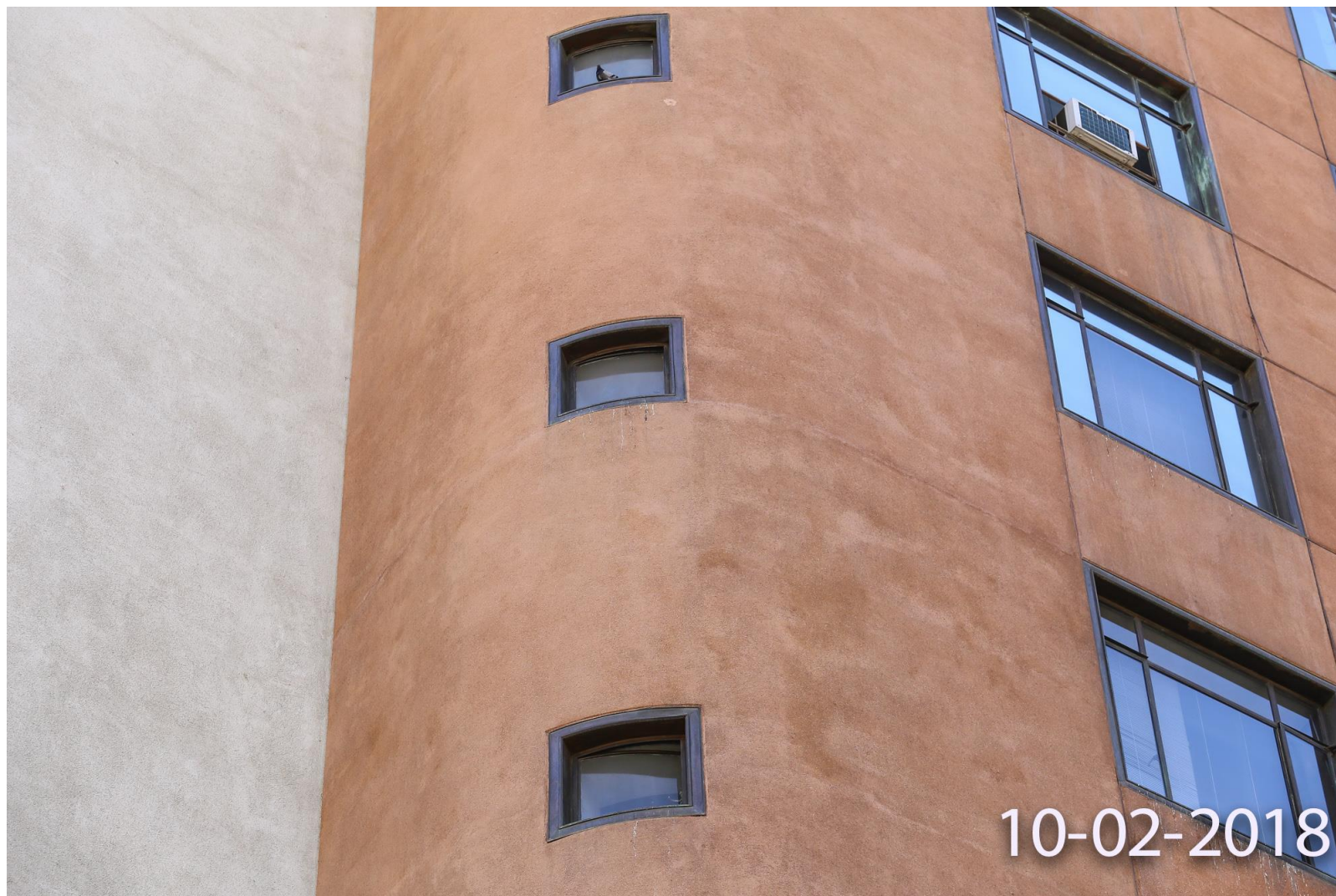

Foto 5 2018

2.0 CONCLUSIONES

De acuerdo a la comparación visual que se ha podido realizar entre el registro fotográfico tomado en enero del año 2013 versus el registro de Febrero del 2018, se aprecia que las estructuras mantienen los hallazgos observados, es decir: Fisuras menores y desprendimientos menores en junta de construcción. No se aprecia que las obras de Metro han provocado efectos en la edificación.